

# Vuelta Anaya

## Mejora de pastos y olivar.

Valverde del Fresno

Eduardo Mohedano González  
[eduardomohedano@hotmail.com](mailto:eduardomohedano@hotmail.com)



**Desert-Adapt**  
Bringing life to the desert

Finca de propiedad privada de 22 ha, donde se realiza mejora de patos y olivar. El ganado pastorea bajo los olivos, durante gran parte del año, hasta unos meses antes de realizar la recogida de la aceituna. De esta forma mejoramos la producción de aceituna y obtenemos un aceite de mayor calidad, donde se realiza consumo propio.

Desafíos con respecto al cambio climático

Problemas de sequía, pérdida de biodiversidad, pérdida de suelo

### Modelo de adaptación al cambio climático

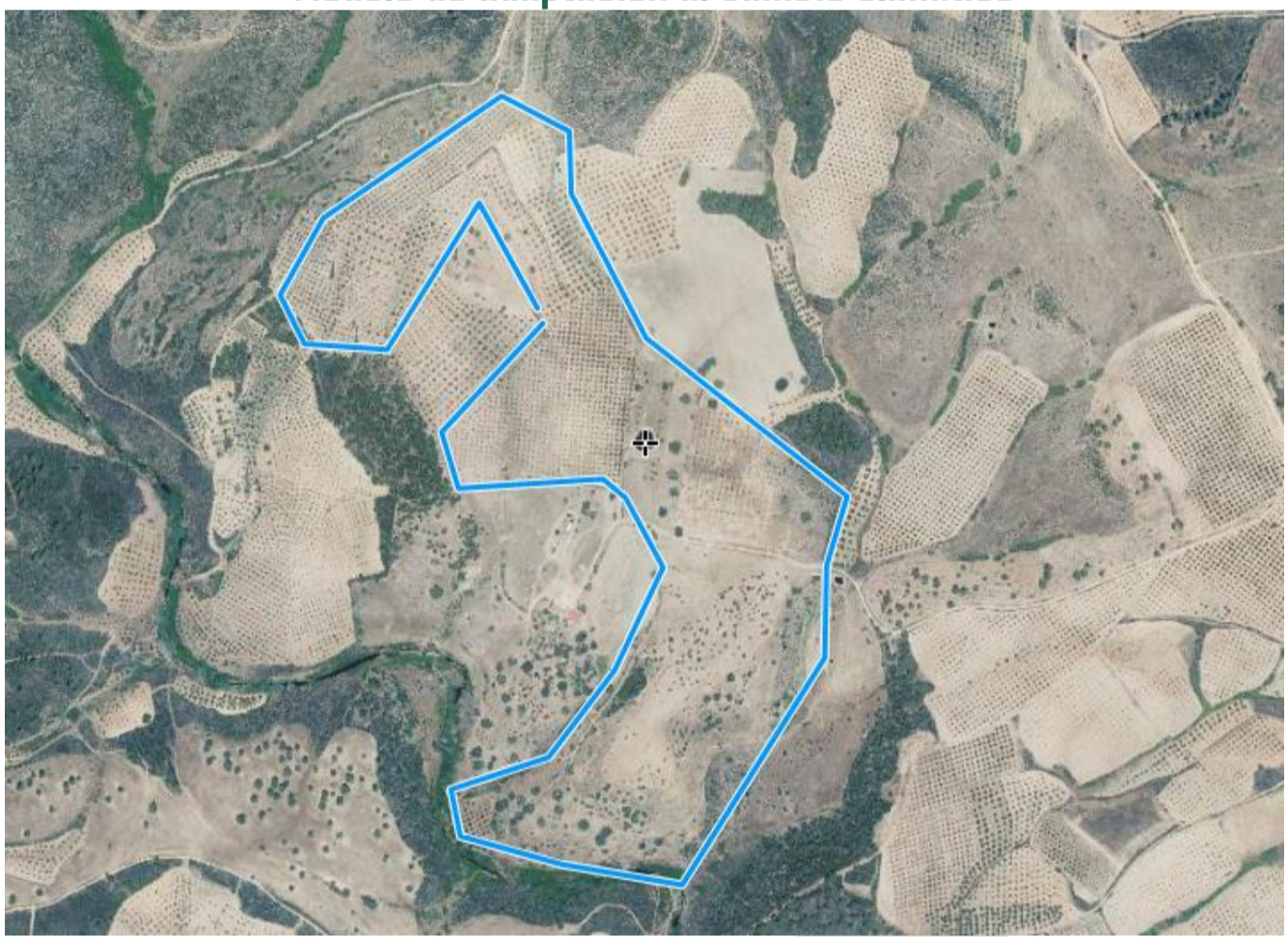

Funciones   € económica   🌿 ecológica   👤 social   Medidas de Adaptación

#### Mejora de Pastos y olivar

22 ha

€ Venta de aceitunas

🌿 Mejora de la biodiversidad y pastos

👤 Servicios sociales

2, 5, 8, 11, 12, 15, 18, 20, 25, 27, 29

### Medidas de Adaptación aplicadas

- 1- Aromáticas
- 2- Pastoreo
- 3- Mejora de la biodiversidad
- 4- Recolección de semillas nativas
- 5- Mejora de cereales y pastos
- 7- Plantación y protección del arbolado
- 8- Recolección de jara para aceites
- 9- Plantación o mejora de frutales
- 10- Plantación de frutos secos
- 11- Recuperación del paisaje
- 12- Crear empleo y servicios sociales
- 13- Apicultura
- 14- Área test
- 15- Rutas
- 16- Control de erosión y poda de arbolado
- 17- Biomasa y madera
- 18- Huerto de Hortaliza
- 21- Arbolado con truzas
- 22- Protección y diversidad vegetal en cauces
- 23- Bosque nativo
- 25- Protección regenerado
- 26- Implantación del riego
- 27- Protección de vida silvestre
- 28- Compost o fertilizantes orgánicos
- 29- Refugio de insectos y aves
- 30- Instalación de comederos para ganado
- 31- Setas o champiñones

